MAPA DO CELÓW PROJEKTOWYCH ARK.7 (7/7)

ID procy geodezyjnej		G.6640.1.1010.2025
Miejscowość		Brzeg ul. Starobrzeska
Jednostka ewidencyjna	identyfikator	162201_1.160102_2
	nazwa	Brzeg Skarbimierz
Obręb ewidencyjny	identyfikator	1163.Nowa
	nazwa	Południe - Północno
Skala mapy		1:500
Nr sekcji		6,142.16.03,3,3,6,142.16.08,1,1 6,142.16.08,1,2
Nazwa układu współrzędnych	prostokątnych płaskich	2000/6
	wysokości	PL-EVRF2007-NH
Data aktualizacji		02.07.2025

Zakres opracowania

Mapa została wykonana bez ustalenia obciążeń służebności gruntowych.
Wykazane na niniejszej mapie granice działek nie zostały wyznaczone w terenie i nie są określone z wymaganą dokładnością pomiaru. Niniejsza mapa może służyć do projektowania budynków usytuowanych w odległości większej niż 4 m od granicy nieruchomości.

Nie wykluczа się istnienia w terenie innych nie wykazanych na niniejszej mapie urządzeń podziemnych, które nie były zgłoszone do inwentaryzacji lub o których brak jest informacji w instytucjach branżowych.

"GEO SAW"
Usługi Geodezyjne Budowlane
Sawicki Andrzej
49–300 Brzeg, ul. Długa 43
tel./fax. 777 416 54 78 tel. kom. 602 745 487
Regon. 53676945, NIP. 747–102–16–14.

LEGENDA:

Miejscowy plan zagospodarowania przestrzennego miasta Brzeg (uchwała nr VI/85/19) z dnia 28.03.2019r. , miejscowy plan zagospodarowania przestrzennego miasta Brzeg (Uchwała nr XVIII/142/03) z dnia 19.12.2003r., miejscowy plan zagospodarowania przestrzennego miasta Brzeg (Uchwała nr XVIII/142/03 z dnia 19.12.2003r., miejscowy plan zagospodarowania przestrzennego miasta Brzeg (Uchwała nr XXXV/160/12) z dnia 27.04.2012r.

Linie rozgraniczające tereny o różnym przeznaczeniu lub różnych zasadach zagospodarowania

Oznaczenie przeznaczenia terenu

Oświadczam, że niniejszy dokument został opracowany w wyniku prac geodezyjnych i kartograficznych, których rezultaty zawarte operat techniczny wpisany do ewidencji materiałów państwowego zasobu geodezyjnego i kartograficznego, jestem świadomy odpowiedzialności karnej za złożenie fałszywego oświadczenia

Organ prowadzący państwowy zasób geodezyjny	Starosta Brzeski
Nr i data protokołu przyjęcia operatu do zasobu	P.1601.2025.1197 18.07.2025 r.
Imię nazwisko nr upr. kierownika prac	Andrzej Sawicki upr. 15386
Wykonawca:	Geo Saw Usługi Geodezyjne – Budowlane Andrzej Sawicki ul. Długa 43, 49–300 Brzeg tel. 77 416 54 78 NIP 747–102–16–14

tyczy arkusz nr 6

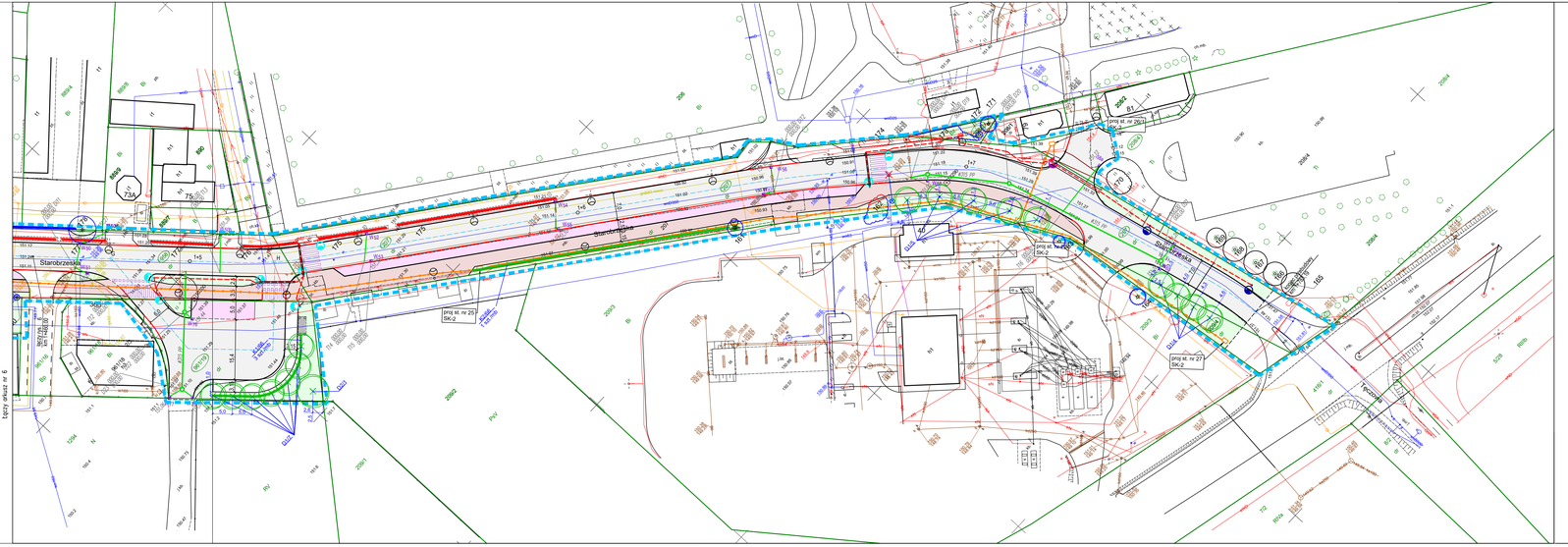
Starobrzeska
proj. st. nr 29/3
SK-2
proj. st. nr 27
SK-2
proj. st. nr 29/1
SK-2
proj. st. nr 29/2
SK-2
proj. st. nr 29/4
SK-2
proj. st. nr 27
SK-2
Strobrzeska
Strobrzeska
Strobrzeska